乳児だより　12月

R2．１２．牧野保育園

今年も早いもので残り１ヶ月となりました。一段と寒くなりましたが、「子どもは風の子」という言葉のように園庭に出ると、砂遊びやかけっこ、ボール遊びを楽しむ子どもたちです。

12 月も行事がたくさんあるので、元気に楽しく過ごしていきたいと思います。

もも１組「ぷるぷる気持ちいいな～」

先日、もも１組ともも2組で寒天遊びをしました。

食紅で色を付けた寒天を固めていた型から取り出すと「おー」「わーー」という声を出し、喜んでいる様子でした。寒天に触るときには、そーっと優しく触ったり、担任と一緒にぐちゃぐちゃとした感触を味わいました。車の形の寒天を手に取り、左右に動かす姿も見られました。今回の感触遊びでは以前の糸こんにゃくの感触遊びと比べ、積極的に触ったり、優しく触る姿を見てより一層楽しむ姿もあり、成長を感じました。

これからも寒くなってきますが、園庭やお散歩はもちろんお部屋での充実した遊びも楽しみたいと思います。

もも２組「先生見て!!見つけたよ!!」

お天気の良い日にはもも１組のお友だちと一緒にお散歩へ出かけています。牧野小学校周辺や養父元町公園、京阪電車も見に行ってきました。散歩の道や公園で落ち葉や石、木の実などを拾うと“先生見て!!”と笑顔で見せに来てくれます。時には顔の大きさ程ある落ち葉を見つけることも…。公園では丘をはいはいや歩行で“よいしょよいしょ”と登ったりゆっくりゆっくり転がらないようにくだったり、木に隠れて「ばぁ!!」と行って笑顔で顔をのぞかせお友だちや保育者と“いないいないばあ”を楽しんだり、いろいろな発見に、もうみんな目をキラキラ輝かせ見つけた宝物を大事に握りしめ、保育園まで持ち帰っています。

11 月に2名の新しいお友だちが増え、6名になりました。これからどんどん寒くなってきますが、体調に気をつけいろんな発見をしていきたいと思います

♪大きなたいこ

◎子どもを後ろ向きに膝にのせる。

♪手作りたいこで遊ぼう

たいこを作って、楽器遊びをしても盛り上がります。空き箱などを太鼓に見立て、筒にした紙などでバチを作ります。歌に合わせて、太鼓のように叩いてみましょう。

☆もも組からのおしらせ☆

1 月 22 日(金)に参観を予定しています。詳細は後日お知らせします。

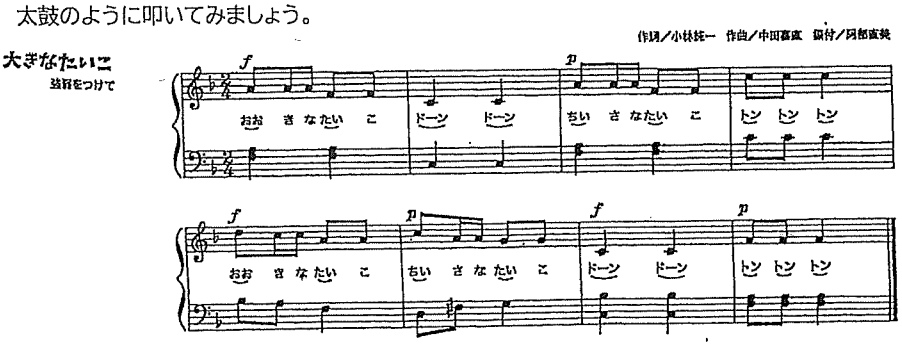

すみれ組「外あそび、楽しいね！」

寒い日も増えてきていますが、子どもたちは園庭で元気に遊んでいます。体を動かすことが大好きなすみれ組さん。保育者が「お外に行くよ！」と声を掛けると「やった！」「滑り台する！」と嬉しそうな声が聞こえます。園庭に行くと子どもたちはそれぞれ好きな遊びを楽しんでいますが、なかでも追いかけっこが人気です。保育者が「まてまてー！」と声を掛けると満面の笑みで走っています。わざと立ち止まり捕まえられることを待っている子もいて「つかまえた！」と声を掛け、ぎゅっと抱きしめると「きゃはは」「もう 1 回！」と楽しむ姿が見られます。また、友だち同士でも「〇〇ちゃんまてー！」と呼び、追いかけっこをしています。今年もあと少し。寒さに負けないよう身体をたくさん動かして楽しい毎日を過ごしたいと思います。

☆おねがいとおしらせ☆

子どもたちの衣服の名前が薄くなっているものがあるので確認をおねがいします。

12 月 17 日(木)、12 月 18 日(金)に 1 歳児クラスの参観を予定しています。

♪てってのねずみ

1.てってのねずみ～

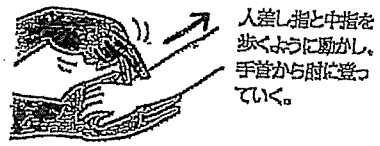

2.こちょこちょ

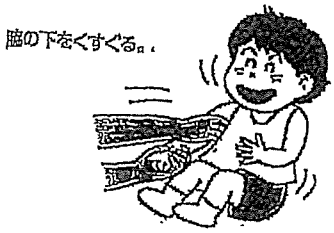

《アレンジ》

くすぐるところを脇や首に変えてみてもさらに楽しめます。

＊「はしかい」とは、すばしっこいという意味です。

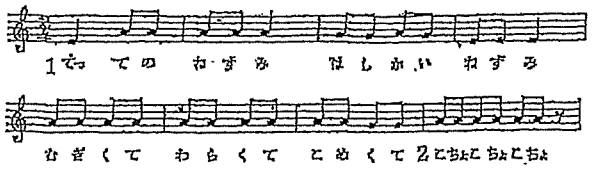

ちゅうりっぷ組 「くまさん、おきて～！」

寒さがまた一段ときびしくなってきたこの頃。

ちゅうりっぷ組の子どもたちはそんな寒さの中でも外遊びが大好きです。

最近では、「むっくりくまさん」を皆で楽しんでいます。くま役(鬼)の担任が目をつむってしゃがみ、子どもたちがくま役の周りを囲んだらスタート！！

「むっくりくまさんむっくりくまさんあなのなかー♪」と歌い、振り付けをしながらそっと近づきます。「くまさんおきてー！」を合図にくま役が目を覚まして追いかけると、「キャー！」と言って園庭を元気いっぱいに走り回る姿が見られます。

今後は、ちゅうりっぷ組のお友だちがくま役になり、ルールを守りながら子どもたち同士でも遊べるようにしていきたいと思います。

「かぁ～っこいい！」 作・絵:赤川明

家族がもしも、正義のヒーローだったら…？ある朝「ぼく」以外の家族が見慣れない姿で出かけていきます。「とうさん？なにそのかっこう！」街で暴れる怪獣をめがけて飛んできたヒーローはまさか…！「かぁ～っこいい！」というセリフが出てくると、大きな声で「かぁ～っこいい！」と真似する子どもたちです。

☆乳児クラス共通のおねがい☆

戸外遊びなどの際の上着は、動きやすく体に合ったもののご用意をお願いします。

また、フード付きの洋服は首が引っかかるなどの危険もあるため、お控えください。

また、上着には必ずお名前を書いてください。